



Jelmagyarázat

- Műszaki határ
Fővédvonal
Egyéb vízfolyás
Tisza partél
Tisza folyamkm
Állóvizek, holtágak
- Közigazgatás**
Országhatár
Belterület
Külterület
- Közeledés**
Országos elsőrendű út
Másodrendű út
Harmadrendű út
Vasút
Vasút állomás

Létesítményjegyzék

- Vízmércék
Vízkartharitasi_letesitmeny
Vezetek
Szivattyútelep
Műtárgyak
Kompikötő
Hidak
Hosszirányú folyószabályozási művek kezdőpontjai
Keresztirányú folyószabályozási művek kezdőpontjai
Elbontott_mutargyak
Egyeb
Felszíni vízrajzi állomás
Hidrometeorológiai mérőállomás

A térkép 2014-es légifotó alapján készült

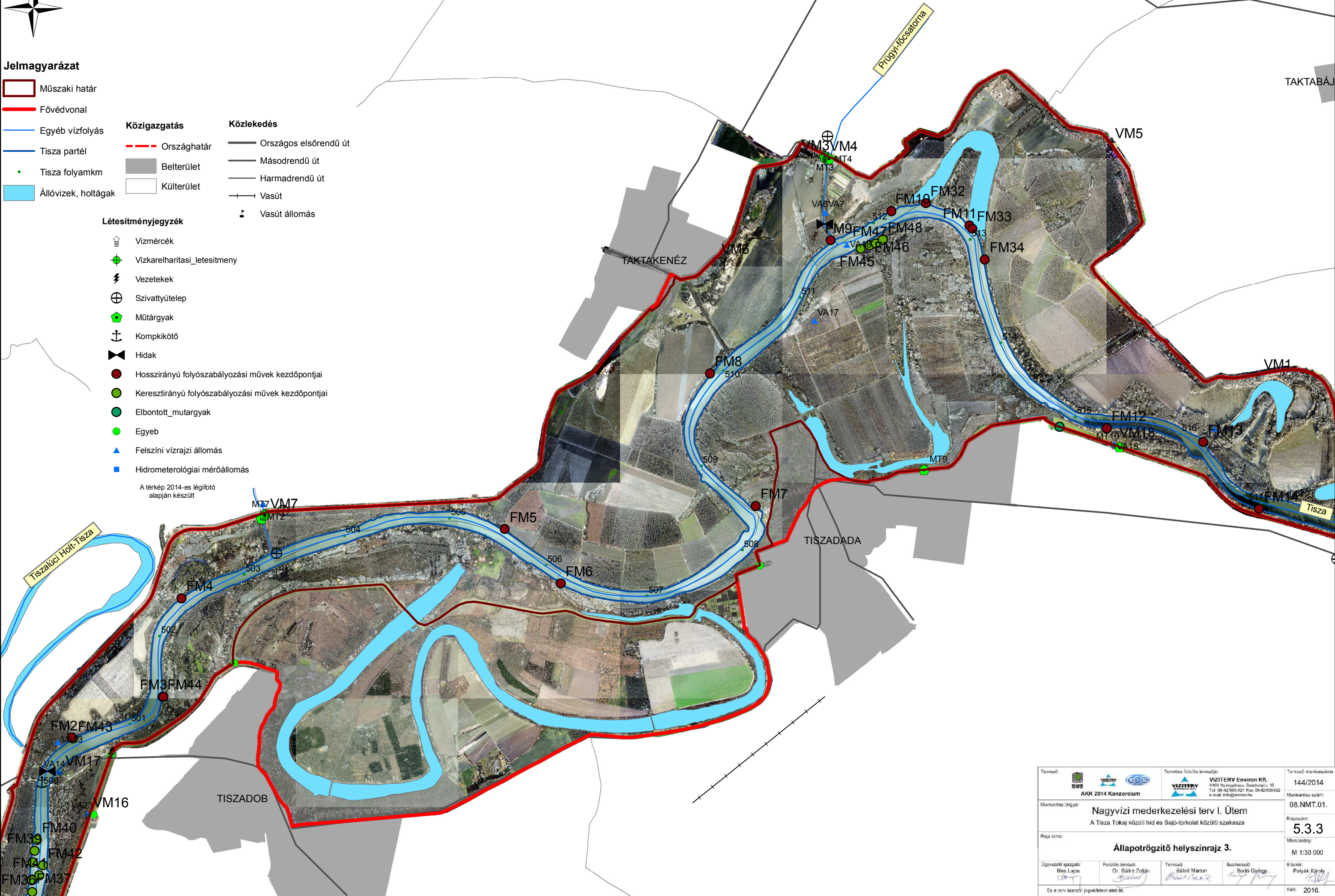

Tervező: AKK 2014 Konzorcium	Tervező felhatalmazó: VIZITERV Environ Kft. 4400 Nyíregyháza, Szachonyi u. 15. Tel: 06-42/500-521 Fax: 06-42/500-522 e-mail: info@viziterv.hu	Tervező munkaszám: 144/2014
Munkarész tárgya: Nagyvízi mederkezelési terv I. Ütem A Tisza Tokaj közüti hid és Sajó-lorkolat közötti szakasza	Rajzszerkesztő: 08.NMT.01.	Munkarész-szám: 08.NMT.01.
Rajz címe: Állapotrögzítő helyszínrajz 3.	Rajz mére: M 1:30 000	Méretarány: M 1:30 000
Ügyvezető igazgató: Illés Lajos	Feladatok tervezője: Dr. Bálint Zoltán	Tervező: Bálint Márton
Szerkesztő: Bodó György	Ellenőrző: Pályák Károly	Kelt: 2016.